Petrův Grunt

/ 3+kk
/ přízemí
/ 48 m²

obývací pokoj + kk
ložnice I.
ložnice II.
koupelna + wc

/ terasa s vířivkou
/ parkovací stání
/ příprava na krb

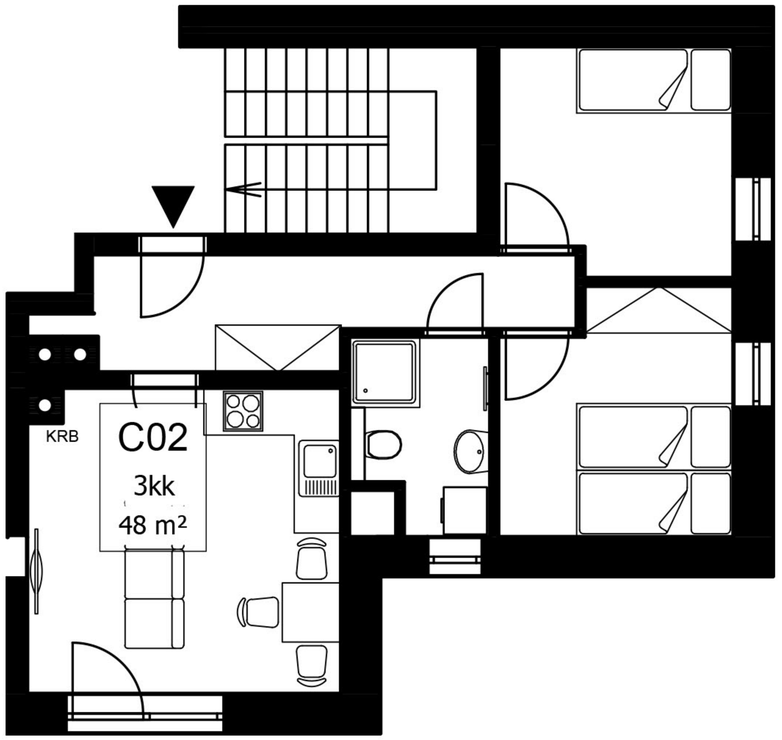

PODLAHOVÁ PLOCHA JE VYPOČÍTÁNA PODLE NAŘÍZENÍ VLÁDY Č. 366/2013 SB.
JAKO PŮDORYSNÁ PLOCHA OHRANIČENÁ VNITŘNÍMI STRANAMI OBVODOVÝCH ZDÍ BYTU
VČETNĚ PŮDORYSNÉ PLOCHY VŠECH NOSNÝCH I NENOSNÝCH KONSTRUKCÍ UVNITŘ BYTU.
NEZAHRNUJE BALKONY, LODŽIE, TERASY, PŘEDZAHRÁDKY A JINÉ ZPEVNĚNÉ PLOCHY.

PLOCHY JEDNOTLIVÝCH MÍSTNOSTÍ A VIZUALIZACE JSOU POUZE ORIENTAČNÍ. ZOBRAZENÉ FORMÁTOVÁNÍ POVRCHU PODLAH JE POUZE GRAFICKÝ SYMBOL.
DEVELOPER SI VYHRAZUJE PRÁVO NA ZMĚNU.